Verksamhetsområde Vård och omsorg

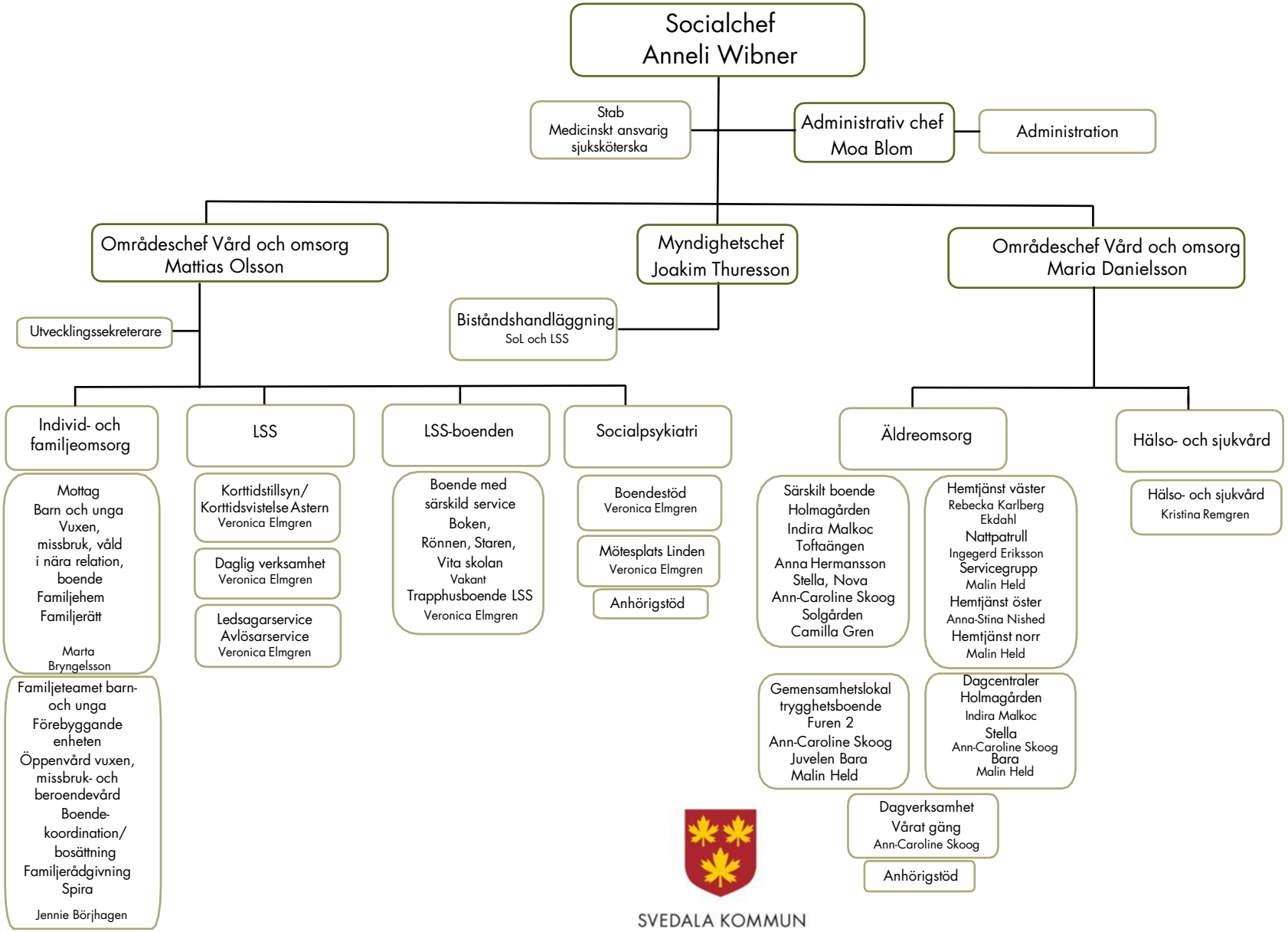

SVEDALA KOMMUN

2024-09-02