Verksamhetsområde Vård och omsorg

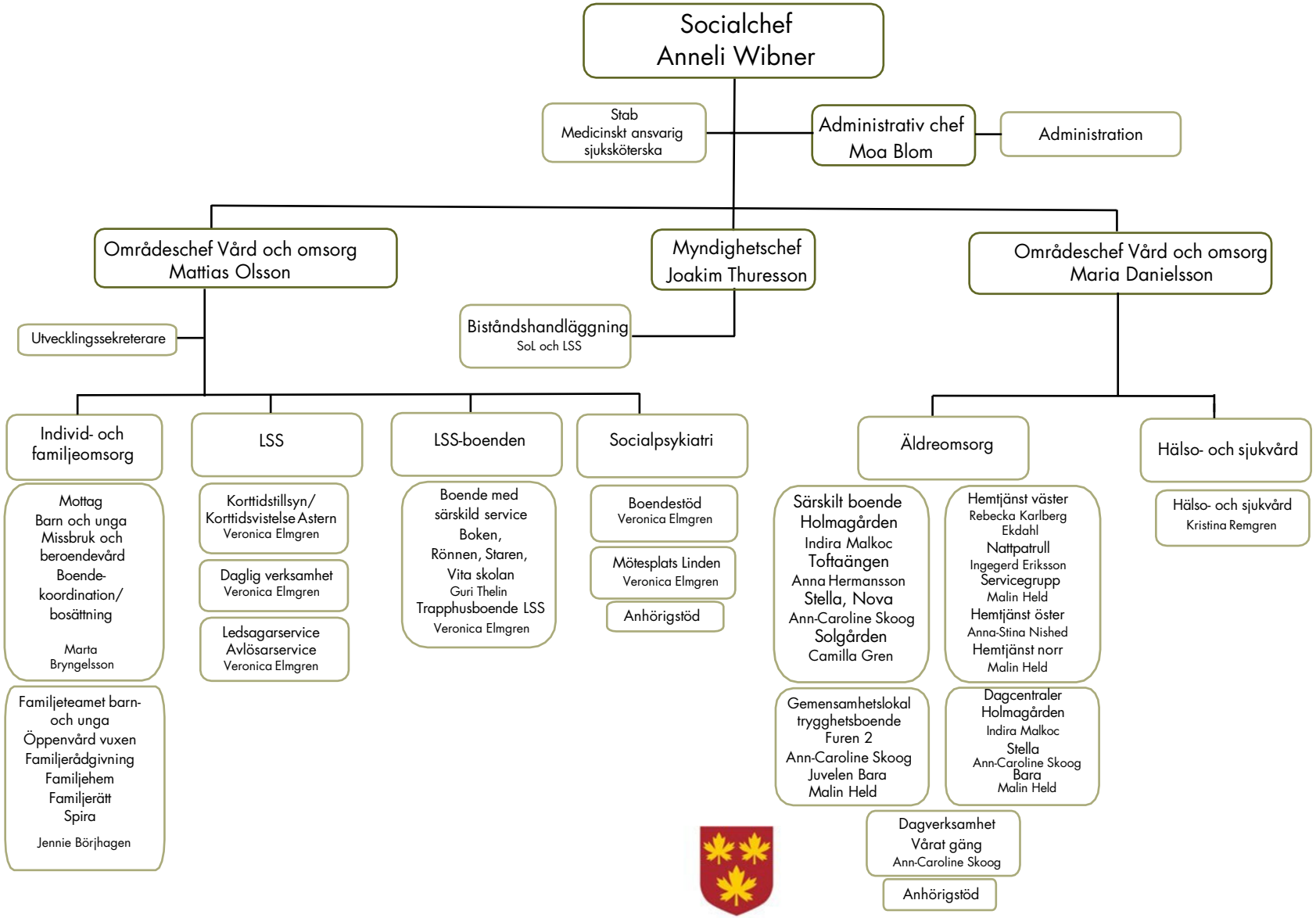

SVEDALA KOMMUN

2024-06-01